Biwo Entèvansyon Anpwazonnman
Depatman Ponpye ak Sekou Miami-Dade

Koulèv Ki Gen Pwazon yo nan Florid

Sa Pou Fè Apre yon Koulèv Mòde Moun:

Fè Sa

- Rete kalm, poze.
- Imedyatman rele 911.
- Imobilize zòn koulèv la mòde an.
- Kenbe kote ki afekte an pi ba oswa menm wotè ak kè an.
- Limite mouvman viktim lan.
- Retire tout bijou (tankou bag, braslè, mont, elatrye), retire rad ki sere ak tout sa ki sere sou moun lan anvan enflamasyon kòmanse.
- Ak anpil prekosyon eseye gade mak ki ka idantifye koulèv la (tankou koulè, desen ak gwosè li).

Pa Fè Sa

- Pa sèvi ak yon bann pou rete san.
- Pa ni bwè ni pa mete alkòl.
- Pa koupe oswa souse blesi an.
- Pa mete glas sou li.
- Pa eseye kenbe koulèv la.
- Pa eseye touye koulèv la.
- Pa manyen yon koulèv ki mouri.

Konsèy Prevansyon

- Fè atansyon nan zalantou raje yo, gazon/zèb ki wo anpil, epi nan zòn bò kannal yo, lak yo ak marekaj yo.
- Toujou mete gan ak soulye pou pwoteje w lè wap travay deyò.
- Gade byen anvan w chita, mete pye w oswa mete men w oswa fouye bò wòch yo oswa bout bwa yo.
- Evite mete men w kote ki kache oswa ke w pa kapab wè byen.
- Pran anpil prekosyon lè apre dezas natirèl yo (tankou siklòn yo, toubiyon yo, inondasyon yo) wap ranmase debri pou w pa kontre ak koulèv ki pèdi nich yo epi ki tou gen lapèrèz.

Bèt Danjre nan Lakou Dèyè Lakay W

Ponpye ak Sekou Miami-Dade ofri pwogram sa-a pou etidyan yo epi li vize bay prevansyon, sekirite ak premye swen pou mòdi ak piki bèt danjre yo. Pou mete yon dat pou nou vini fè yon prezantasyon nan lokal w an jis rele Biwo Relasyon Piblik nou an nan 786-331-5000 pou mete yon dat.

Koulèv yo rele "Pit Vipers"

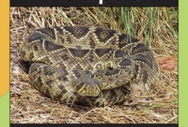

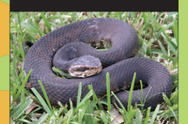

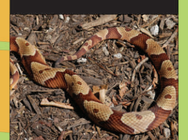

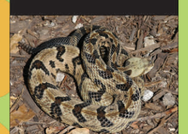

Koulèv Koray "Coral Snakes"

(Crotalidae): Anpwazonnman San – Venen/pwazon an bay gwo doulè, enflamasyon, ak senyman (senyen anpil).

Koulèv Sonèt "Eastern Diamondback Rattlesnake" (Crotalus adamanteus)

- Li toupatou nan Eta-a ni kote ki sèk ni kote ki imid.
- Pi gwo koulèv ak venen nan Lèzetazini, ak yon mwayèn de 5 pye de longè epi yon maksimòm pliske 7 pye.
- Gwo kò ak koulè mawon klè jiska mawon fonse, yon desen dyaman byen defini sou do li, ak sonèt la nan pwent ke li.
- Konsidere koulèv ki pi danjre an poutèt gwosè li.

Koulèv Sonèt "Pigmy Rattlesnake" (Sistrurus miliarius)

- Yon gran kantite toupatou nan Eta-a nan bwa yo, men de tanzantan nan marekaj yo.
- Longè an mwayèn se 1 pye a 1 pye 1/2, epi akoz de tay ki piti, son "sonèt" koulèv sa-a ka difisil pou tande.
- Koulè gri, ak mak gri fonse oswa mawon ak mèch wouj ki sòt nan tèt li rive nan ke li.
- Paske se yon koulèv ki toujou sou ladefansiv, li toujou ap atake moun.

Koulèv yo rele "Cottonmouth/Water Moccasin" (Agkistrodon piscivorus)

- Li toupatou nan Eta-a bò dlo.
- Longè mwayèn yon gwo koulèv: 3 a 4 pye.
- Yo gen divès koulè depi sa ki nwa, sa ki gri rive sou sak mawon ak mak mawon fonse sou yon gwo kò.
- Jèn ti koulèv yo gen desen tipik sou kò yo.
- Li pa kouri pou moun, li kanpe sou pozisyon li, epi si yo nwi li, li souvan pran pozisyon "ouvri bouch li byen laj".

Koulèv yo rele "Copperhead" (Agkistrodon contortrix)

- Li toupatou nan pati nò Eta Florid nan zòn bwaze yo ak marekaj yo.
- Longè mwayèn yon gwo koulèv: 2 a 3 pye.
- Koulè mawon pal ak pli transvèsal mawon fonse oswa mawon wouj an fòm sèl chwal.
- Fasilman li kamoufle nan anviwonman kote li ye-a akòz li gen yon kapasite inik pou kamouflaj.

Koulèv Sonèt "Canebrake" (Crotalus horridus)

- Li toupatou nan pati nò Eta Florid nan zòn bwaze yo epi sèk.
- Longè mwayèn: 3 a 4 pye.
- Koulèv gwo kò mawon pal ak bann transvèsal nwa ki kwaze ak yon ke nwa ak sonèt la nan pwent lan.
- Se ti frè sa ki nan nò Zetazini ki rele "Timber Rattlesnake" lan.

(Elapidae): Anpwazonnman sistèm nève – Venen an se kòz yon ti doulè, enflamasyon ak pèdi koulè. Kèk tan apre nou gen dwa genyen sentòm tankou konjesyon serebral, lang lou ak pwoblèm pou respire (pèdi souf).

Koulèv Koray (Micrurus fulvius)

- Toupatou nan Eta-a.
- Longè mwayèn: 2 a 3 pye.
- Yon koulèv kò fen byen kolore wouj, jòn ak nwa.
- Souvan yo konfonn li ak Koulèv "Scarlet King Snake" ki pa genyen pwazon li menm.

Nou kapab bay ti pawòl sa-a pou idantifye li: "Wouj manyen jòn, lanmò frape lòm. Wouj manyen nwa, pwazon kaba".

"Scarlet King Snake" ki pa genyen pwazon li menm

Mak pou Idantifye yo

Kwotalide yo "Pit Vipers"

Koulèv Koral ak Koulèv Non-Venen yo

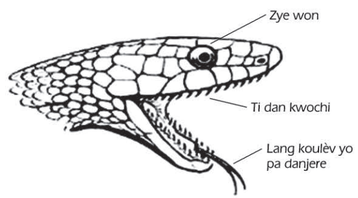

Kontak Anka Dijans yo

Rele 911
"Florida Poison Information Center Network":
800-222-1222

Herminio Lorenzo, Kòmandan Ponpye
Depatman Ponpye ak Sekou Miami-Dade
9300 NW 41 Street, Miami, FL 33178
786-331-5000
www.miamidade.gov/mdfr

Pibliye pa Biwo Entèvansyon Anpwazonnman Depatman Ponpye ak Sekou Miami-Dade
Oficina de Ayuda a Víctimas de Mordidas de Serpientes Venenosas
Faks: 305-222-2125
imèl: mdfrantivenom@miamidade.gov

Konte Miami-Dade bay aksè ak opòtinite anplwa ak sèvis egal ogo epi li pa fè diskriminasyon kont moun ki enfim.

MIAMI-DADE COUNTY

FLORIDA POISON INFORMATION CENTER NETWORK

1557// CC ENG,CFE.INDD FOR: ADMIN Created: 8/7/06, 2:15:34 PM BY: ADOBE INDESIGN CS (5.0)
2400.0 dpi (Split Luxel V3960OCTPM POS, Wrong-Reading, Color-Seps, Std-OVP Simulated Spot Colors) [TRAP ABO:100 Scaling Percent: HT 100 WD 100 \Ers1\LC:17501 M:17587 Y:17580 K:17584] Bleed: 0.125 margin size: 0.375
Cyan Magenta Yellow Black
PS Version: 3015.102 HON Version 6.2 Revision 0 RSI System 9.3 Build: #68, Kipped on Monday, August 07, 2006 02:38:58 PM
ID: David :