REBATE PROGRAM FOR PROPERTIES CONSTRUCTED PRIOR TO 1996

Programa de Reembolso para propiedades construidas antes del año 1996

Pwogram Ranbousman pou pwopriyete konstwi anvan 1996

✓ SINGLE-FAMILY RESIDENTIAL PROPERTY OWNERS
Propietarios de viviendas unifamiliares
Pwopriyetè kay rezidansyèl inifamilyal

✓ MULTI-FAMILY PROPERTY OWNERS
Propietarios de viviendas multifamiliares
Pwopriyetè kay milti-familyal

✓ TENANTS
Inquilinos
Lokatè

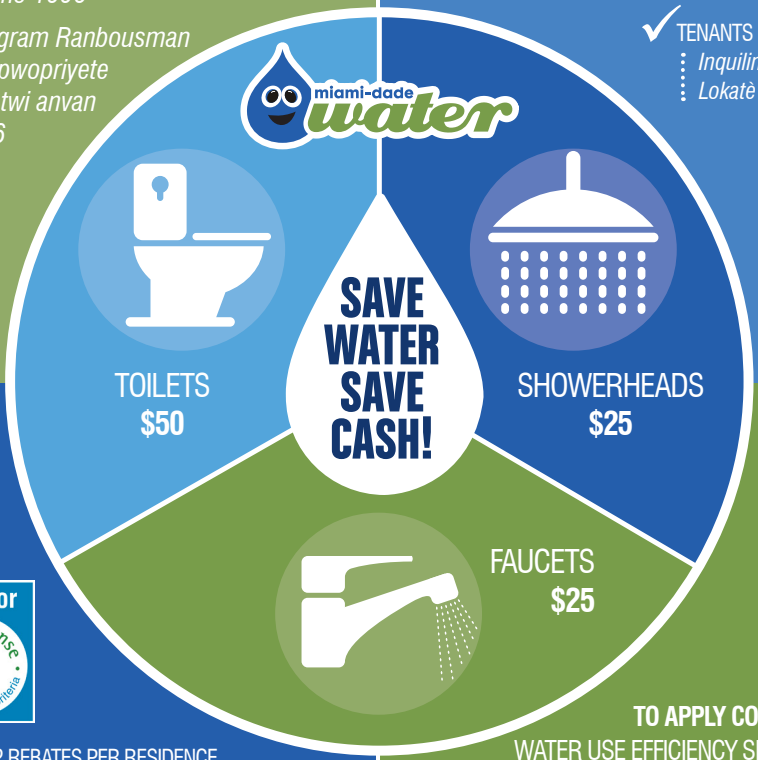

look for WaterSense Meets EPA Criteria

MAX OF 2 REBATES PER RESIDENCE
Máximo de dos reembolsos por vivienda
Maksimòm 2 ranbousman pou chak kay

FOR MULTI-FAMILY PROPERTIES, MAX OF 50 REBATES PER YEAR
Para viviendas multifamiliares, un máximo de 50 reembolsos cada año
Pou pwopriyete pou plizyè fanmi, maksimòm 50 ranbourseman pou chak kay

TO APPLY CONTACT:
WATER USE EFFICIENCY SECTION
786-552-8972
WATERCONSERVATION@MIAMIDADE.GOV
WWW.MIAMIDADE.GOV/WATERCONSERVATION

QUALITY. VALUE. ECONOMIC GROWTH.
WWW.MIAMIDADE.GOV/WATER
MIAMI-DADE COUNTY

WATER SAVING TIPS

Consejos para ahorrar agua • Konsèy pou ekonomize dlo

miami-dade water

INDOORS | *ADENTRO • ANNDAN:*

FILL BASIN WITH WATER TO WASH DISHES

Llene una vasija con agua para lavar los platos

Plen senk la dlo pou lave vesèl

RUN DISHWASHERS & WASHING MACHINES WITH FULL LOADS

Use la fregadora de platos y la lavadora de ropa con cargas completas

Plen machin yo nèt lè wap lave vesèl oswa lè wap lave rad

INSTALL WATERSENSE CERTIFIED TOILETS

Instale inodoros con certificación WaterSense

Enstale watè ijenik ki sètifye mak WaterSense

USE HIGH-EFFICIENCY FAUCETS & SHOWERHEADS

Utilice grifos y cabezales de ducha de alta eficiencia

Itilize wobinèt ak tèt tiyo douch ki ekonomize dlo

TURN OFF WATER WHILE: WASHING HANDS, SOAPING YOUR HAIR & BODY & BRUSHING TEETH

Cierre el agua mientras se lave las manos, se enjabone el cabello y el cuerpo y mientras se cepille los dientes

Fèmen tiyo yo pandan wap: lave men w, savonnen cheve w, kò w, ak dan w

FIX LEAKY FAUCETS & TOILETS

Repare los grifos e inodoros que tengan salideros de agua

Repare tiyo wobinèt ak watè ijenik ki koule

OUTDOORS | *AFUERA • DEYÒ:*

FOLLOW YEAR-ROUND IRRIGATION RESTRICTIONS

No watering from 10 a.m. to 4 p.m. ODD-numbered addresses may water Wed. & Sat. EVEN-numbered addresses may water Thurs. & Sun.

Siga las restricciones de riego durante todo el año

Se puede regar de 4:00 p. m. a 10:00 a. m. Direcciones con números PARES pueden regar jueves y domingo.

Respekte restriksyon sou irigasyon yo pandan tout lane.

Ou gen dwa wouze apati 4è nan apremidi rive a 10è nan maten. Adrès chif PÈ yo gendwa wouze jedi ak dimanch.

INSTALL A DRIP IRRIGATION SYSTEM

Instale un sistema de riego por goteo

Enstale yon sistèm gout irigasyon

WATER PLANTS BEFORE 10 AM OR AFTER 4 PM

Riegue las plantas antes de las 10:00 a.m. o después de las 4:00 p.m.

Wouze plant yo anvan 10è dimaten oswa apre 4è nan laprèmidi

LANDSCAPE WITH NATIVE FLORIDA PLANTS

Siembre plantas originarias de la Florida

Fè jaden lakou ak plant endijèn Florid

USE A BUCKET, NOT A HOSE, TO WASH YOUR CAR

Use un cubo para lavar su carro, no una manguera

Itilize yon bokit, pa yon kawotchou dlo, pou lave machin ou

MIAMI-DADE COUNTY